

# PROPOSAL SPONSORSHIP

## KKN-PPM UGM PEMENANG, LOMBOK UTARA 2018

“Pendampingan Pasca Bencana dan Pengembangan Sumber Daya Lokal untuk Peningkatan Kesejahteraan di Kecamatan Pemenang, Provinsi Lombok”



## LATAR BELAKANG

Gempa 7 SR yang terjadi pada Minggu, 5 Agustus 2018 telah merusak banyak bangunan di Kabupaten Lombok Utara, Nusa Tenggara Barat. Badan Nasional dan Penanggulangan Bencana (BNPB) mengatakan hampir 75 persen permukiman di sana hancur dan rusak akibat gempa. Sekitar tiga bulan pascagempa, ratusan keluarga di Lombok utara masih menempati tenda-tenda pengungsian.

Lombok Utara merupakan wilayah yang sering diakses oleh para wisatawan. Untuk menarik perhatian wisatawan terhadap potensi pariwisata pun perlu dilakukan publikasi, edukasi wawasan SDA dan potensi pariwisata akan perhiasan yang tersembunyi di Desa Pemenang Barat, kelembagaan pariwisata, serta *public speaking*. Selain itu, data Kementerian Perencanaan Pembangunan Nasional/Bappenas menyebutkan persebaran daerah tertinggal lebih banyak di Kawasan Barat Indonesia sebanyak 19 Kabupaten (15,57%) dan di Kawasan Timur Indonesia mencapai 103 Kabupaten (84,43%). Status daerah tertinggal ini berhubungan erat dengan kesenjangan pembangunan.

Menanggapi berbagai permasalahan yang ada di Kecamatan Pemenang, kami tim KKN Pemenang 2018 memberikan solusi yang bersifat komprehensif sehingga dapat mengatasi permasalahan sosial masyarakat Kecamatan Pemenang khususnya Desa Pemenang Barat secara menyeluruh dan berkelanjutan. Solusi tersebut kami tuangkan dalam kegiatan pengolahan hasil panen pertanian dan perkebunan berbasis teknologi dengan tema "Pendampingan Pasca Bencana dan Pengembangan Sumber Daya Lokal untuk Peningkatan Kesejahteraan di Kecamatan Pemenang, Provinsi Lombok".



## PETA LOKASI

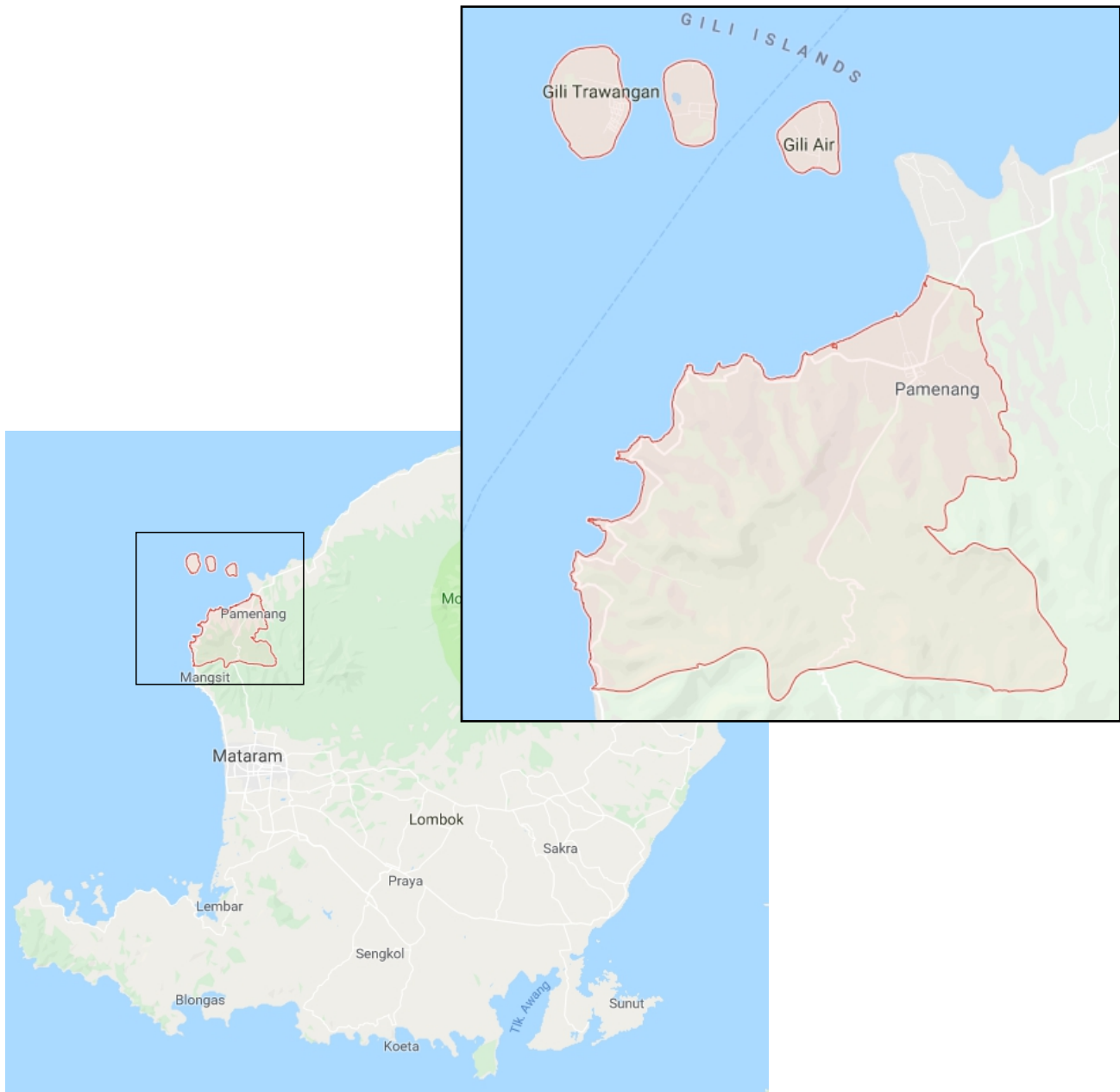

## PERMASALAHAN DI DESA PEMENANG

1. 75 persen pemukiman penduduk hancur pasca gempa
2. Masih Banyak warga yang tinggal di tenda pengungsian
3. Tingkat kemiskinan tertinggi di Lombok Utara
4. Kurangnya kesadaran akan kebersihan lingkungan
5. Pengembangan pariwisata masih kurang
6. Kurangnya pengembangan potensi SDA
7. Pembinaan sosial
8. Rendahnya minat baca



## PROGRAM KERJA

Luaran yang diharapkan

### A. | KLUSTER SAINSTEK

1

- **Pemetaan Air Tanah**

Memetakan sumber air tanah yang dapat dimanfaatkan sebagaimata air maupun untuk keperluan lainnya

- **Pemetaan Lempung**

Memetakan tanah lempung pada lokasi yang dapat dimanfaatkan untuk berbagai keperluan seperti mitigasi bencana

2

3

- **Pembuatan Ayunan Pantai**

Menambah fasilitas bermain yang diharapkan dapat menarik lebih banyak pengunjung

- **Pembuatan Peta Daerah**

Dapat menjadi sumber informasi mengenai daerah Pemenang

4

5

- **Pengolahan Air dan Sosialisasi Limbah**

Menambah pengetahuan masyarakat tentang pengolahan air serta penanganan limbah dengan benar



## PROGRAM KERJA

Luaran yang diharapkan

### A. | KLUSTER SAINSTEK

6

- **Penyuluhan Biodiversitas dan Hewan Endemik**

Menambah pengetahuan masyarakat mengenai jenis biodiversitas dan hewan endemik yang ada di Pemenang

- **Eksperimen Sains Edukatif**

Meningkatkan ketertarikan anak-anak pada bidang sains melalui eksperimen yang menarik dan edukatif

7

8

- **Sosialisasi Sanitasi**

Memberikan pemahaman mengenai sanitasi yang baik

- **Pembuatan Masterplan Pariwisata**

Memberikan perencanaan pembangunan pariwisata yang dapat digunakan sebagai acuan oleh pemerintah daerah

9



## PROGRAM KERJA

Luaran yang diharapkan

### B. | KLUSTER SOSHUM

1

- **Sosialisasi Kesehatan Mental**

Mengedukasi masyarakat akan kesehatan mental yang perlu dijaga

- **Sosialisasi Media Sosial untuk Publikasi**

Memajukan sistem informasi masyarakat desa Pemenang dengan media sosial yang mudah dan efisien

2

3

- **Sosialisasi Pengembangan UMKM**

Meningkatkan silaturahmi dan keakraban antar masyarakat melalui nonton bareng sekaligus memberikan hiburan

- **Pelatihan Bahasa Inggris**

Meningkatkan literasi masyarakat yang berada di kawasan pariwisata

4

5

- **Pentas Seni, Bahasa, Kreasi Sampah**

Menghilangkan trauma masyarakat akan bencana dengan mengadakan pentas seni yang diisi dengan berbagai lomba.



## PROGRAM KERJA

Luaran yang diharapkan

### B. | KLUSTER SOSHUM

6

- **Sosialisasi Peningkatan Minat Baca**

Meningkatkan minat baca anak-anak melalui rumah baca sekaligus mengurangi trauma akibat bencana

### C. | KLUSTER MEDIKA

1

- **Sosialisasi Bahaya NAPZA**

Memberikan pengetahuan mengenai bahaya NAPZA pada masyarakat khususnya generasi muda

- **Pendampingan UKS**

Memberikan pengetahuan dan pendampingan mengenai kesehatan di sekolah melalui UKS

2

3

- **Senam Pagi**

Terbentuknya kebiasaan hidup sehat melalui olahraga pagi hari





## PROGRAM KERJA

Luaran yang diharapkan

### C. | KLUSTER MEDIKA

4

- **Pemeriksaan Kesehatan Gratis**

Memberikan jasa pemeriksaan kesehatan gratis kepada masyarakat

- **Penyuluhan Pola Hidup Bersih dan Sehat**

Tercipta pola hidup bersih dan sehat pada masyarakat melalui pengetahuan mencuci tangan dan menggosok gigi yang benar

5

6

- **Posyandu**

Melakukan pemeriksaan tumbuh kembang balita dan penjelasan mengenai ASI dan MPASI

- **Penyuluhan Informasi Obat**

Meningkatkan pengetahuan tentang berbagai jenis obat pada tenaga kesehatan ataupun masyarakat

7



## PROGRAM KERJA

Luaran yang diharapkan

### D. | KLUSTER AGRO

1

- **Pembuatan Biopori**

Mengatasi genangan yang dapat terjadi saat musim hujan

- **Pembuatan Pupuk Organik Cair**

Memanfaatkan limbah rumah tangga menjadi pupuk organik cair

2

3

- **Pembuatan Briket**

Pelatihan cara membuat briket yang dapat digunakan sebagai bahan bakar saat darurat

- **Pembuatan Pertanaman Vertikultur**

Memberikan solusi menanam pada lahan yang sempit khususnya perumahan

4

5

- **Pengolahan Air dan Sosialisasi Limbah**

Menambah pengetahuan masyarakat tentang pengolahan air serta penanganan limbah dengan benar



## PROGRAM KERJA

Luaran yang diharapkan

### D. | KLUSTER AGRO

6

- **Sosialisasi Desa Apps**

Petani lebih mengenal dan dapat memanfaatkan media sosial untuk berdiskusi mengenai permasalahan bidang pertanian

- **Sekolah Pesisir**

Pengenalan terhadap lingkungan sekitar, pentingnya kawasan pesisir, dan menghilangkan trauma akibat bencana gempa bumi

7

8

- **Identifikasi Tanaman di Lingkungan Sekolah**

Melatih pengenalan jenis-jenis pohon lokal dan manfaatnya

- **Rehabilitasi Kawasan Pantai**

Penghijauan dan pemulihan kawasan wisata di sekitar lokasi berdampak gempa

9

10

- **Lomba Membuat Boneka Horta**

Menumbuhkan rasa cinta lingkungan, mengetahui pentingnya peran tumbuhan dalam kehidupan sehari-hari, dan menghilangkan trauma akibat bencana gempa



## ESTIMASI ANGGARAN

### PENGELUARAN

## ANGGARAN PROGRAM

### KLUSTER SAISTEK

1. Pemetaan air tanah	Rp 1.295.000
2. Pemetaan lempung	Rp 1.370.000
3. Pembuatan ayunan pantai	Rp 2.230.000
4. Pembuatan peta daerah	Rp 690.000
5. Pengolahan air dan sosialisasi limbah	Rp 4.802.000
6. Penyuluhan biodiversitas dan hewan endemik	Rp 500.000
7. Eksperimen sains edukatif	Rp 362.000
8. Sosialisasi sanitasi	Rp 715.000
9. Pembuatan masterplan pariwisata	Rp 520.000

### KLUSTER SOSHUM

1. Sosialisasi kesehatan mental	Rp 1.250.000
2. Sosialisasi media sosial untuk publikasi	Rp 1.250.000
3. Sosialisasi pengembang UMKM	Rp 1.250.000
4. Pelatihan bahasa Inggris	Rp 250.000
5. Pentas seni, bahasa, kreasi sampah	Rp 20.000.000
6. Sosialisasi peningkatan minat baca	Rp 500.000



## ESTIMASI ANGGARAN

### KLUSTER MEDIKA

1. Sosialisasi bahaya NAPZA	Rp 500.000
2. Pendampingan UKS	Rp 1.195.000
3. Senam pagi	Rp 400.000
4. Pemeriksaan kesehatan gratis	Rp 1.390.000
5. Penyuluhan pola hidup bersih dan sehat	Rp 380.000
6. Posyandu	Rp 250.000
7. Penyuluhan informasi obat	Rp 200.000

### KLUSTER AGRO

1. Pembuatan biopori	Rp 440.000
2. Pembuatan pupuk organik cair	Rp 500.000
3. Pembuatan briket	Rp 175.000
4. Pembuatan pertanaman vertikultur	Rp 200.000
5. Penanaman tanaman obat keluarga	Rp 200.000
6. Sosialisasi desa apps	Rp 400.000
7. Sekolah pesisir	Rp 550.000
8. Identifikasi tanaman di lingkungan sekolah	Rp 100.000
9. Rehabilitasi kawasan pantai	Rp 150.000
10. Lomba membuat bonek horta	Rp 370.000

**TOTAL**

**Rp 44.384.000**



## ESTIMASI ANGGARAN

### ANGGARAN LAIN-LAIN

Transportasi	Rp 65.000.000
Akomodasi	Rp 25.000.000
Publikasi	Rp 4.000.000
Administrasi	Rp 3.500.000
Peralatan dan perlengkapan	Rp 15.000.000
<b>TOTAL</b>	<b>Rp 112.500.000</b>
<b>TOTAL KESELURUHAN PENGELUARAN</b>	<b>Rp 156.884.000</b>

### PEMASUKAN

### ANGGARAN LAIN-LAIN

Dana DPKM	Rp 45.000.000
Dana mahasiswa	Rp 15.000.000
Dana bantuan program	Rp 10.000.000
<b>TOTAL</b>	<b>Rp 70.000.000</b>
<b>TOTAL KEKURANGAN DANA</b>	<b>Rp 86.884.000</b>



## KONTRAPRESTASI

Deskripsi	Platinum (50 jt)	Diamond (40 jt)	Gold (30 jt)	Silver (20 jt)	Bronze (10 jt)
Publikasi Program	✓	✓	✓		
Dokumentasi Video	✓	✓			
Sosial Media	✓	✓	✓	✓	✓
Backdrop Acara	XXL	XL	L	M	S
Banner Program	XXL	XL	L	M	S
Spanduk	XXL	XL	L	M	S

### BANNER DAN SPANDUK

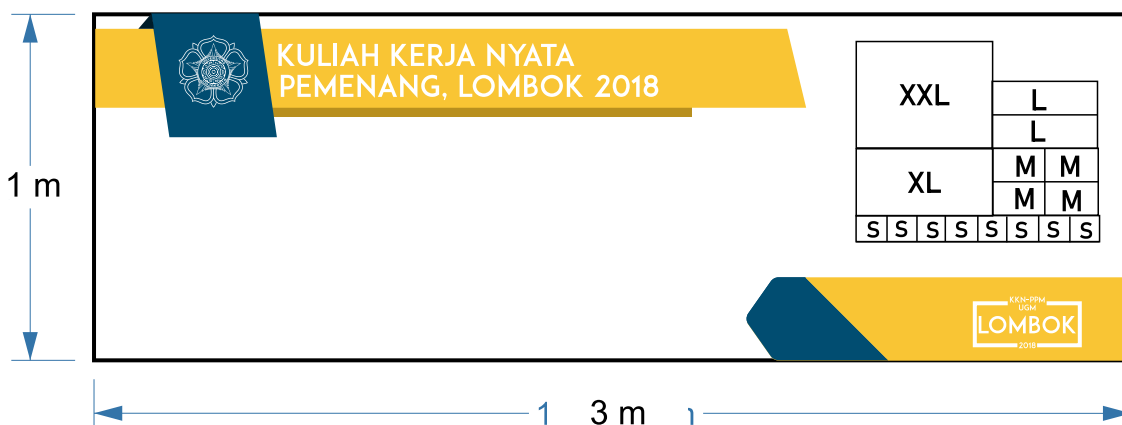

#### Rincian

XXL : 50 cm x 50 cm    L    : 35 cm x 35 cm    S: 20 cm x 20 cm  
 XL    : 45 cm x 45 cm    M    : 25 cm x 25 cm



## KONTRAPRESTASI

### BACK DROP



#### Rincian

XXL : 80 cm x 80 cm

XL : 65 cm x 65 cm

L : 55 cm x 55 cm

M : 35 cm x 35 cm

S : 25 cm x 25 cm





## PENUTUP

Demikian proposal ini kami susun, atas kerja sama serta dukungan dari berbagai pihak yang berpartisipasi dalam kegiatan ini kami ucapkan terima kasih. Besar harapan kami untuk kegiatan ini dapat terlaksana dengan lancar. Semoga proposal ini dapat dipertimbangkan dalam penyelenggaraan kegiatan pengabdian kepada masyarakat Pemenang, Lombok Utara. Atas perhatiannya kami ucapkan terima kasih.

Bank BRI

2164-01-009506-50-0 a/n DWI WIYANTANU

UNIVERSITAS GADJAH MADA  
Bulaksumur Yogyakarta 55281

